

Vista area cani



Vista area ludica - gioco bimbi



Vista giardino ingresso



Vista aerea del parco



SEZIONE AA' - scala 1:500

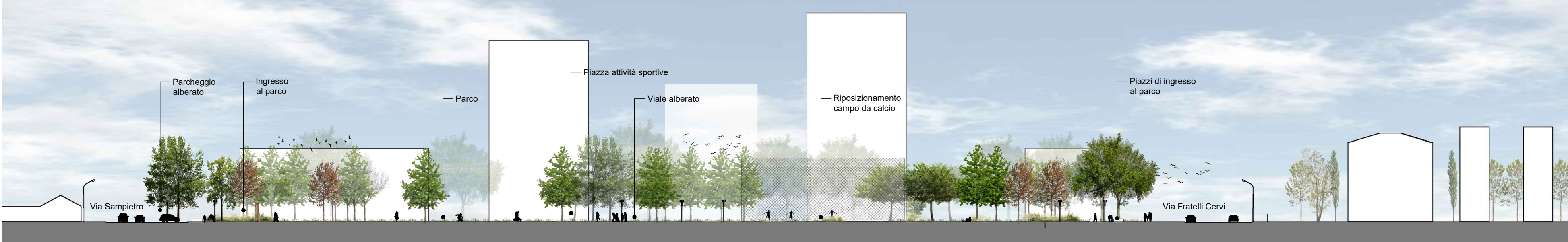

SEZIONE BB' - scala 1:500

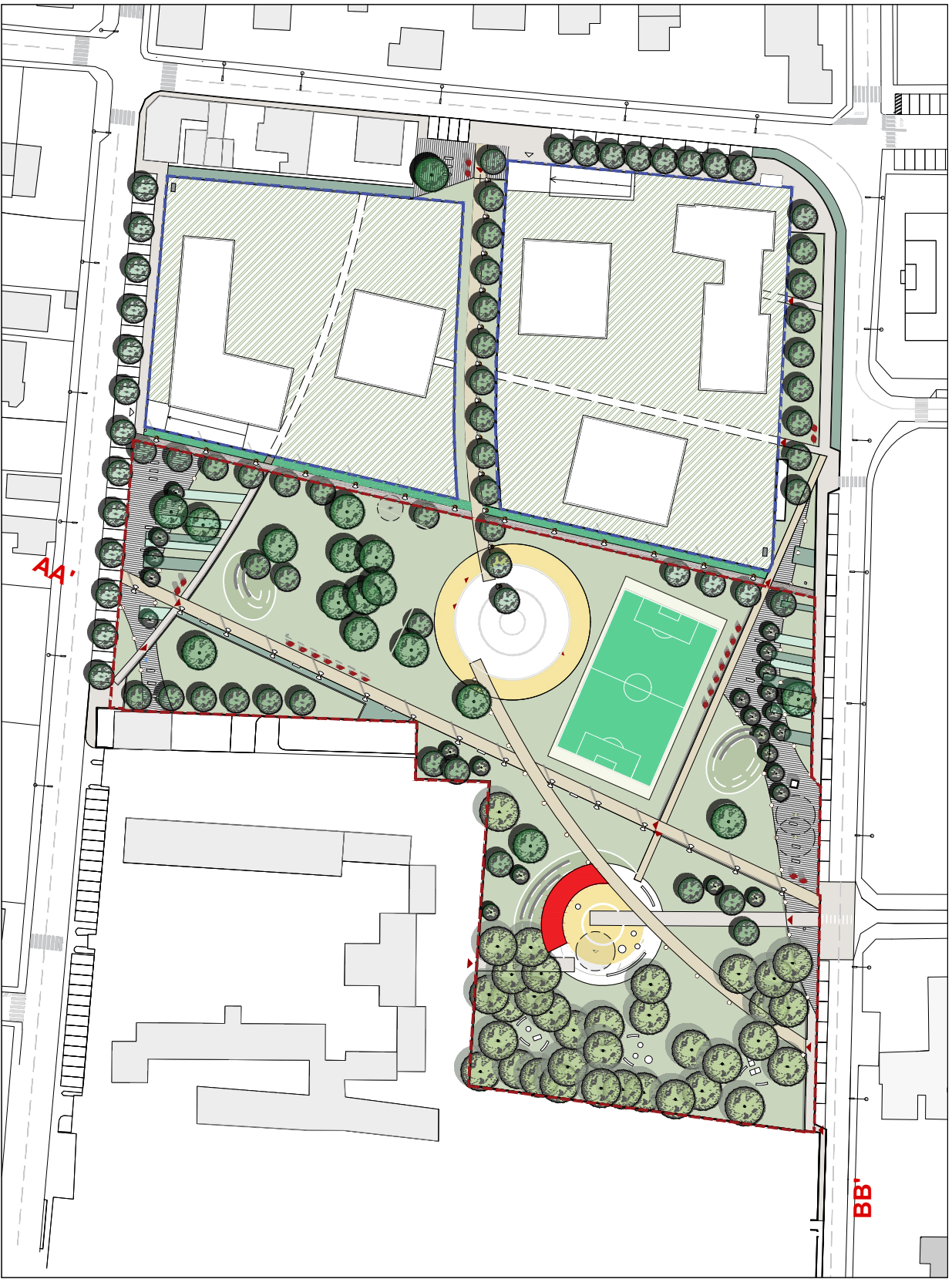
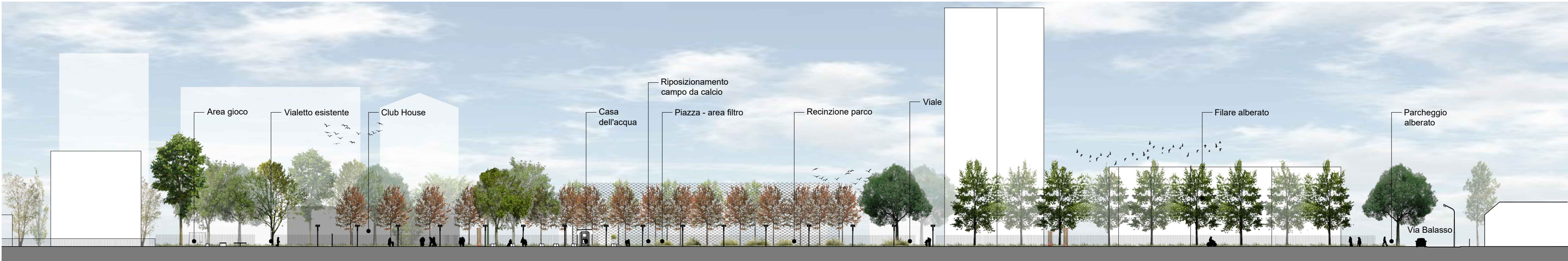

PIANO ATTUATIVO
AMBITO DI TRASFORMAZIONE ATUab6
(area ex Ceramica Pozzi Ginori)

 <p>CITTÀ DI SARONNO provincia di Varese Piazza della Repubblica 7 21047 Saronno VA</p>		 <p>PROGETTO URBANISTICO E OPERE DI URBANIZZAZIONE Arch. Laura Gianetti lgianetti@urbangrafts.com</p>	
COMMITTENTE: I.R.I.D. s.r.l.		 <p>PROGETTO DEL PARCO Arch. Laura Gianetti lgianetti@urbangrafts.com</p>	
SANFILIPPO MARIA		 <p>PRR Architetti Arch. Sara Pivetta sarapivetta@prrararchitetti.it</p>	
LABITA ANGELO		 <p>PROGETTO ARCHITETTONICO Arch. Laura Gianetti lgianetti@urbangrafts.com</p>	
LABITA ALESSANDRA		STUDIO DEL TRAFFICO E DELLA VIABILITÀ	
LABITA VALENTINA		PROGETTAZIONE STRUTTURALE	
BELLOTTO FAUSTA		VERIFICA IDRO-GEOLÓGICA	
COMUNE DI SARONNO			
TAVOLA: 00.UU.S-07		NOME ELABORATO: SEZIONI E RENDER	
FILE:			
SCALA: 1:500	DATA: Luglio 2024	AGG.N.: Rev 1	DATA: Ott 24
QUOTA RIFERIMENTO: FORMATO TAVOLA: A1		Rev 2	Dic 24
DISEGNATO: CONTROLLATO: APPROVATO:			