

3A - Carta delle provenienze degli studenti verso Saronno

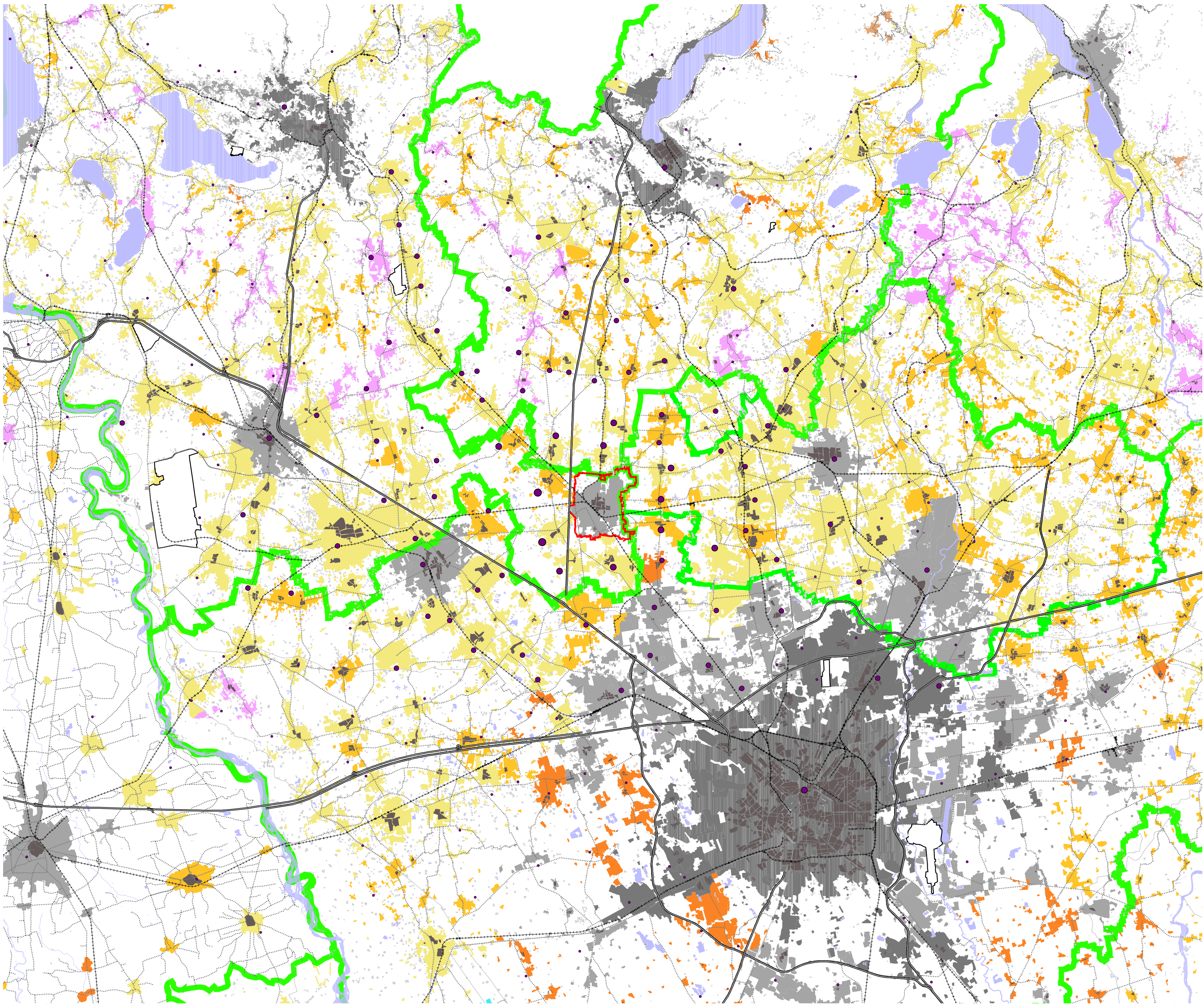

3B - Carta delle provenienze dei lavoratori verso Saronno

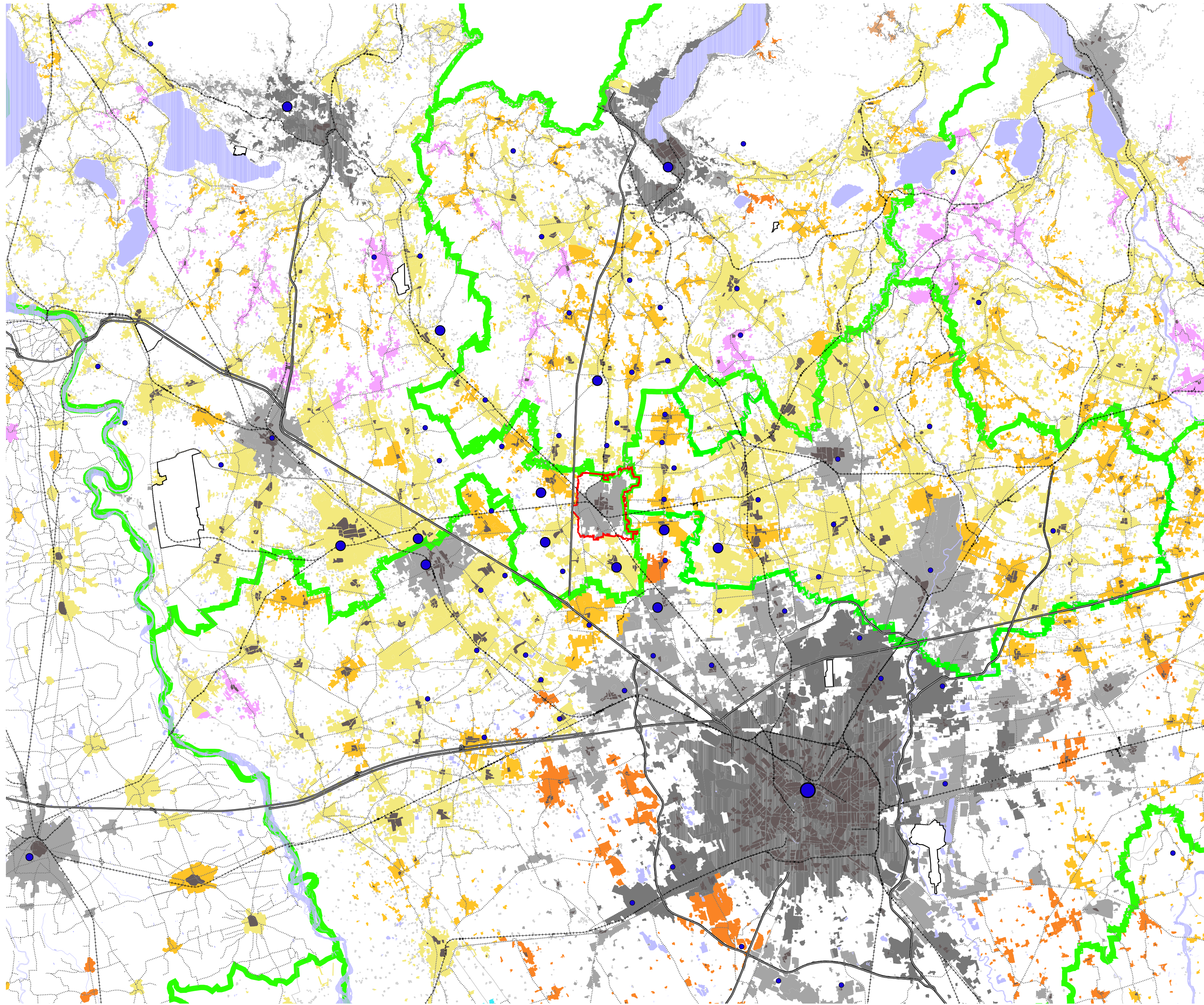

3C - Carta delle destinazioni degli studenti in uscita da Saronno

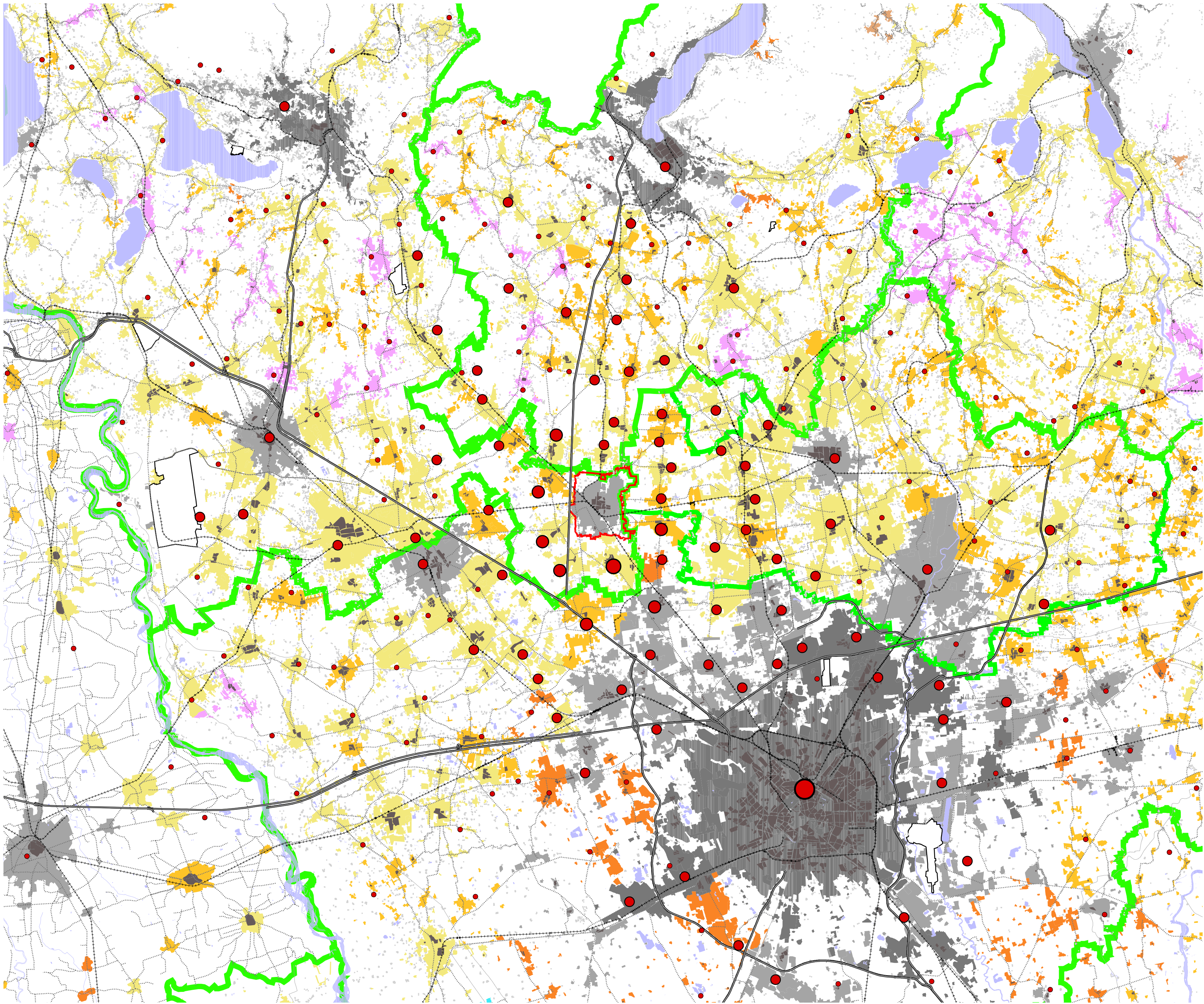

3D - Carta delle destinazioni dei lavoratori in uscita da Saronno

Legenda

3A - Provenienza flussi Studenti in entrata <ul style="list-style-type: none">• 1 - 10• 11 - 150• 151 - 500	3B - Provenienza flussi Lavoratori in entrata <ul style="list-style-type: none">• 1 - 10• 11 - 150• 151 - 500• 501 - 1000
3C - Destinazione flussi Studenti in uscita <ul style="list-style-type: none">• 1 - 10• 11 - 150• 151 - 500• 501 - 1000	3D - Destinazione flussi Lavoratori in uscita <ul style="list-style-type: none">• 1 - 10• 11 - 150• 151 - 500• 501 - 1000• 1000 - 2700

Reti di mobilità multiscalar
Direttrici storiche
Maglia di collegamento trasversale
Ferrovia
Autostrada

Caratteri dell'urbanizzazione e dinamiche insediative

Nodi urbani
Nodi urbani maturi
Nodi urbani in declino
Nodi dinamici
Città diffusa
Industrializzazione diffusa
Città diffusa (terziarizzazione)
Città diffusa (situazioni dinamiche)
Territori rurali e montani
Aree rurali in declino
Campagna urbanizzata
Economia turistica montana

CITTÀ DI SARONNO PROVINCIA DI VARESE	Dipartimento di Architettura e Pianificazione LABSAT																									
PIANO TERRITORIALE DEGLI ORARI DELLA CITTÀ' DI SARONNO L.n. 53 / 2000 - L.R. n. 28 / 2004																										
ANALISI DEL SISTEMA URBANO SARONNESE Carta delle provenienze e delle destinazioni di studenti e lavoratori da e verso Saronno																										
Servizio: _____ Direzione Generale / Responsabile del Progetto: _____																										
<table><tr><td colspan="4">AGGIORNAMENTI</td><td>DATA</td></tr><tr><td>11</td><td>DATA</td><td>Descrizione aggiornamento</td><td>Rev. aggiornamento</td><td>Rev. validazione</td></tr><tr><td> </td><td> </td><td> </td><td> </td><td> </td></tr><tr><td> </td><td> </td><td> </td><td> </td><td> </td></tr><tr><td> </td><td> </td><td> </td><td> </td><td> </td></tr></table>		AGGIORNAMENTI				DATA	11	DATA	Descrizione aggiornamento	Rev. aggiornamento	Rev. validazione															
AGGIORNAMENTI				DATA																						
11	DATA	Descrizione aggiornamento	Rev. aggiornamento	Rev. validazione																						
SCALA 150.000																										
TAVOLA N° 3																										
<table><tr><td>COMUNE DI SARONNO</td><td>POLITECNICO DI MILANO</td></tr><tr><td>Responsabile del Progetto: Dott. Roberto Zanzi Responsabile del Procedimento: Luca Pini Referente Tecnico: Dott. Roberto Zanzi</td><td>Analisi cronologica: Sandro Bordighi (responsabile scientifico) Giancarlo Cacciari Laura Rinaldi Roberto Zanzi Luca Zanzi Roberto Zanzi</td></tr></table>		COMUNE DI SARONNO	POLITECNICO DI MILANO	Responsabile del Progetto: Dott. Roberto Zanzi Responsabile del Procedimento: Luca Pini Referente Tecnico: Dott. Roberto Zanzi	Analisi cronologica: Sandro Bordighi (responsabile scientifico) Giancarlo Cacciari Laura Rinaldi Roberto Zanzi Luca Zanzi Roberto Zanzi																					
COMUNE DI SARONNO	POLITECNICO DI MILANO																									
Responsabile del Progetto: Dott. Roberto Zanzi Responsabile del Procedimento: Luca Pini Referente Tecnico: Dott. Roberto Zanzi	Analisi cronologica: Sandro Bordighi (responsabile scientifico) Giancarlo Cacciari Laura Rinaldi Roberto Zanzi Luca Zanzi Roberto Zanzi																									
Comune di Saronno - Piazza della Repubblica, 7 - 21047 Saronno (VA) Tel. 02.9617151 Fax 02.96171589 Pagine Web: 00211730123 Gae: GaeLabat - 0451																										