

COMUNE DI SARONNO  
PROVINCIA DI VARESE

Piano Attuativo

VIA GIUSEPPE FRUA N°19/21

I Relatori :

La Proprietà :



Dott. Arch. Antonio Mazzola  
Via Monte Grappa n°46 23046 - SOVIGLIANA (CO)  
Cofide degli architetti di Como (n°4)  
Geom. Raffaello Quattiero  
Via Per Caltanico n°30 - 21046 - SALSOMANO (VA)  
Collegio dei Geometri di Varese n°209

Data:

Estratto di mappa - PGT  
Estratti Piano dei servizi-Individuazione dei vincoli  
sensibilità paesaggistica - fattibilità geologica

Estratto di mappa Sezione Saronno  
Foglio 6 - Mappali 48-49-50-51 Sub.7-280-281



Estratto PGT - Variante Parziale 2019

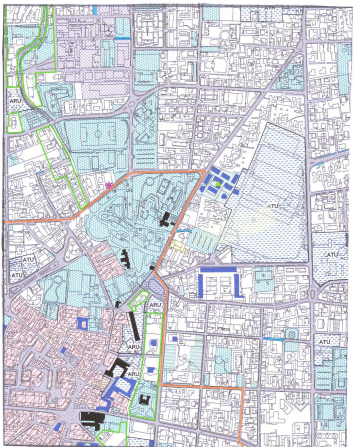

Estratto Piano Generale dei Servizi

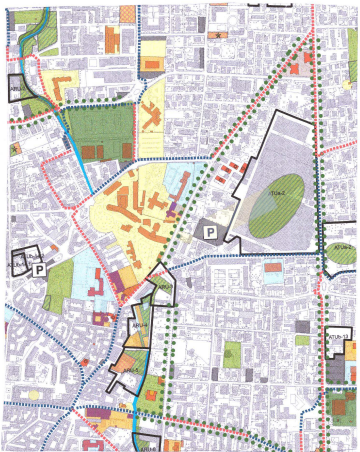

..... Diretrici verdi esistenti

Estratto Individuazione dei Vincoli

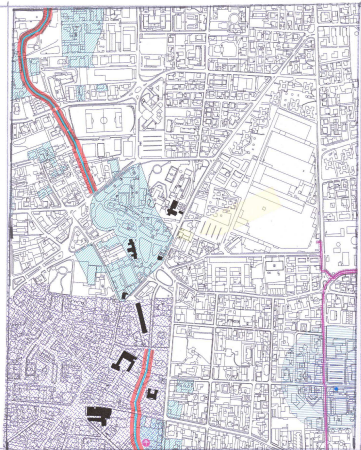

Estratto Fattibilità Geologica



Estratto Sensibilità Paesaggistica

Urban - Sensibilità bassa

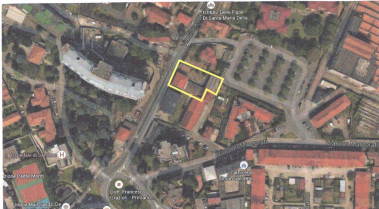
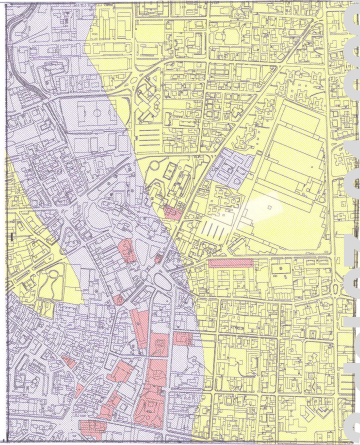

Delibera di Giunta n. 43 del 07-04-2022